ENVIRON

www.saugsysteme.info - www.environgroup.de

CE

ADAPTERMITWARTUNGSSCHIEBER

Adapter mit Wartungsschieber

Art. Nr.: EN3400.00.11

VERSCHLUSSMODUL / WARTUNGSMODUL

Wartungsmodul für Pelletlager

MIDI - ENVIRON SILO

Art. Nr.: EN3400.00.08

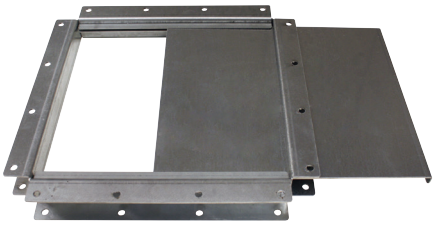

ZUBEHÖR FÜR LAGERTANKS

Produktbeschreibung

Art. Nr.: EN3400.00.11

Der Adapter ist so ausgelegt, dass dieser im Auslass des Tankes mithilfe der Schelle befestigt werden kann.
Der zylindrische obere Teil des Adapters muss in den Auslass des Tanks eingeführt werden, dann muss das Auslassgewebe außerhalb des Adapters mit dem mitgelieferten Kragenband blockiert werden. Der untere Teil des Adapters ist ein Verschluss, der bei ordnungsgemäßem Schließen Brennstofflecks während Wartungsarbeiten der darunter installierten Probenahmesysteme verhindert.
Der Verschluss kann daher auch teilweise geöffnet werden und wirkt somit als Verschluss- und Brennstoffdosiereinrichtung.

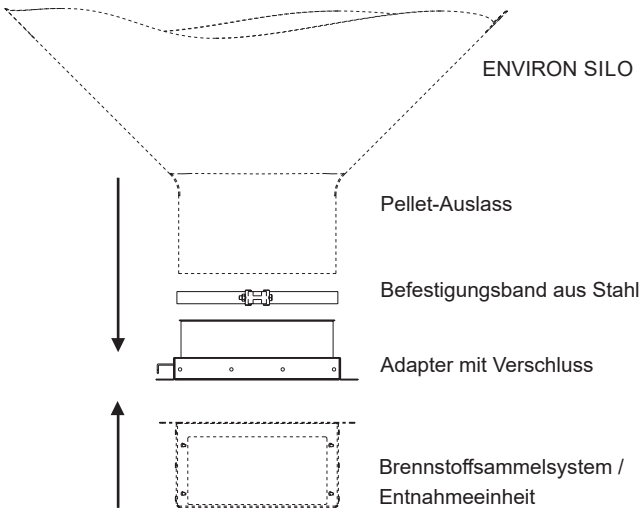

Technische Daten Adapter mit

	Maßeinheit	EN3400.00.11
Gewicht	Kg	3.2
Höhe	mm	64
Breite	mm	323
Tiefe	mm	323

Beschreibung

Art. Nr.: EN3400.00.08

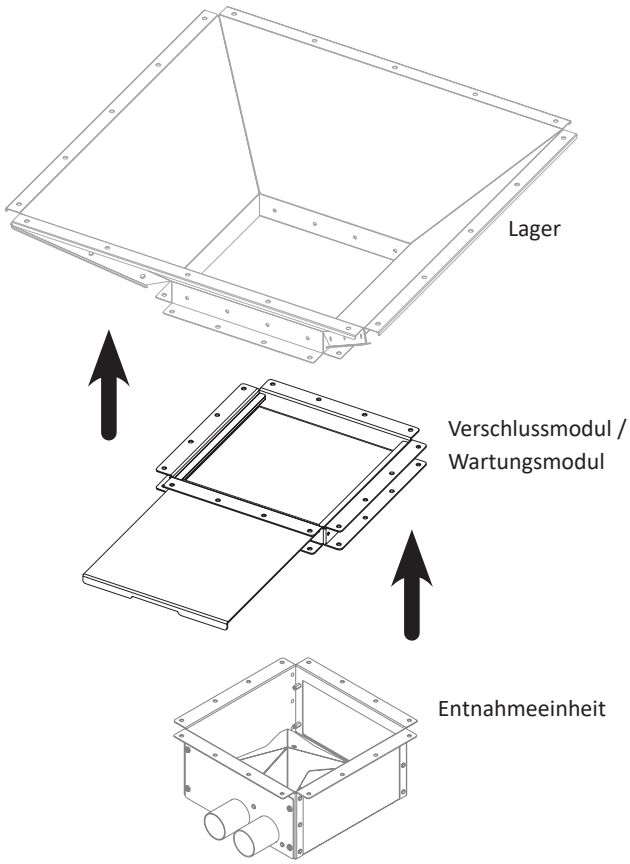

Das Verschlussmodul (auch Wartungsmodul genannt) ist ein unverzichtbares Zubehör für die ENVIRON Midi- und ENVIRON SILO-Lagerbehälter jeder Größe und jedes Modells. Es ist robust und einfach zu installieren. Das Verschlussmodul wird am Boden der Trichterspeicher angebracht.
Es besteht aus verzinktem Blech und ist dazu bestimmt, den Auslass der Tanks mit den Brenntoffentnahmesystemen zu verbinden.

Technische Daten Verschlussmodul/Wartungsmodul

	Maßeinheit	EN3400.00.08
Gewicht	Kg	3,1
Höhe	mm	35
Breite	mm	323
Tiefe	mm	323